



FEDERAÇÃO DE ORIENTAÇÃO DE PERNAMBUCO

Fundada em 9 de fevereiro de 2007

Filiada à Confederação Brasileira de Orientação

CNPJ 08.839.936/0001-12



BOLETIM Nº 02



XI Campeonato Pernambucano de ORIENTAÇÃO – CamPOri-2023

1ª ETAPA – 02 de ABRIL

Praia de Carne de Vaca - Município de GOIANA-PE

Realização/Organização:

CBO

FEOPE



Clubes

BRAVO

- COSW

- CARRAPICHO 2



APOIO:



FEDERAÇÃO DE ORIENTAÇÃO DE PERNAMBUCO

Fundada em 9 de fevereiro de 2007

Filiada à Confederação Brasileira de Orientação

CNPJ 08.839.936/0001-12



CONTINUAÇÃO DO BOLETIM Nº 02 DA 1ª ETAPA DO CAMPORI-2023



PALAVRAS DO PRESIDENTE DA FEOPE

“Família orientista, estamos começando mais uma edição do Campeonato Pernambucano de Orientação (CamPOri), e desde já quero convidá-los a participarem das nossas etapas, que serão preparadas com todo carinho e muita dedicação.

Em nome dos integrantes da Federação Pernambucana, desejo neste ano que hora se inicia, muito sucesso e excelentes rotas a todos(as), com a benção de Deus. Sejam muito bem-vindos(as) ao CamPOri-2023!”

INÁCIO JOSÉ DOS SANTOS FILHO - Presidente

CONVITE

Família Orientista, a Federação de Orientação da Pernambuco - FEOPE, têm a honra de convidá-los para a **1ª ETAPA do XI Campeonato Pernambucano de Orientação - XI CamPOri**, que será realizada na Praia de Carne de Vaca, município de Goiana, no estado de Pernambuco, no dia 02 de Abril de 2023.



Localizada no município de Goiana-PE, a praia e Carne de Vaca é a última praia do litoral norte pernambucano, uma praia de águas mornas e rasas, por causa da existência de um banco de areia na beira mar, tornando o ambiente ideal para família. O povo que ali reside é simples e receptivo. É o local ideal para descansar e curtir um feriado ou férias com a família e amigos, longe da agitação das grandes cidades.

1. PROGRAMA GERAL DO EVENTO

TIPO DE COMPETIÇÃO: Percurso longo, de floresta, pedestre e diurno.

DATA	HORÁRIO	ATIVIDADE	LOCAL
02 ABR 23 (DOMINGO)	07:00 h	Entrega do SiCard	Secretaria do evento
	07:30 h	Cerimônia de abertura	Arena do evento
	08:00 h	Início das partidas	Área de partida
	11:00 h	Início da Premiação do CamPOri-2022	Bar do Jorge



FEDERAÇÃO DE ORIENTAÇÃO DE PERNAMBUCO

Fundada em 9 de fevereiro de 2007

Filiada à Confederação Brasileira de Orientação

CNPJ 08.839.936/0001-12



CONTINUAÇÃO DO BOLETIM Nº 02 DA 1ª ETAPA DO CAMPORI-2023

2. ARBITRAGEM DO EVENTO

A 1ª Etapa do XI CamPOri será fiscalizada pelo atleta/árbitro da FOP e seus auxiliares, conforme quadro abaixo.

FUNÇÃO	NOME	CONTATO	E-MAIL
Árbitro	WALDSON ESTRELA Registro: 492/8555 CBO 4095	83 98645-4569	waldsonestrela67@gmail.com
Auxiliares	Mário Sérgio Villela Machado CBO 1922	61 983011390	mariosvm@gmail.com
	Dinara Helena Pessoa Sobrinha CBO 4207	81 99602.9345	dinarapessoa@yahoo.com.br
	Luciana Veríssimo Ávila CBO 20845	81 986591851	verissimo.luciana@gmail.com

3. COMISSÃO ORGANIZADORA

FUNÇÃO	NOME	CONTATO
Organização	Federação de Orientação de Pernambuco - FEOPE	
Diretor do Evento	Flávio Lins	(81 99450-1986)
Diretor Técnico / Adm	Haroldo Cavalcanti	(81 99949-1250)
Controlador de Partida	Inácio Santos	(81 99696-6115)
Controlador de Chegada	Bruno Pessoa	(81 99629-5863)
Mapeador e Traçador de Percurso	Peter Garibaldi	(83 99858-8581)
Inscrições/Secretaria	Patrícia Oliveira	(81 99599-7379)
Controlador de Apuração	Jorge Maranhão	(81 98745-0931)

4. INSCRIÇÕES E FILIAÇÃO

Ao realizar a inscrição, o atleta concorda com as regras e as rotinas do Regulamento de Competições para o ano de 2023 da FEOPE, bem como, com a utilização de sua imagem com o objetivo de divulgar e promover o esporte Corrida de Orientação.

Os atletas não filiados à CBO poderão se inscrever nas categorias “N” e “B”, recebendo as premiações previstas para seus resultados, porém não participando do ranking da FEOPE.

Para realizar a FILIAÇÃO À CBO, temporária ou definitiva, acesse: <https://www.cbo.org.br/login> e escolha a opção desejada no quadro do lado direito da tela.

As inscrições para a 1ª Etapa do XI Campeonato Pernambucano de Orientação – CamPOri 2023, serão processadas de forma ONLINE no sistema da FEOPE, integrado ao sistema CBO no evento correspondente a 1ª Etapa, no link: www.feope.esp.br

5. CATEGORIAS

Todas as categorias estão previstas no Art. 3 do Regulamento do XI Campeonato Pernambucano de Orientação - XI CAMPORI 2023.



FEDERAÇÃO DE ORIENTAÇÃO DE PERNAMBUCO

Fundada em 9 de fevereiro de 2007

Filiada à Confederação Brasileira de Orientação

CNPJ 08.839.936/0001-12



CONTINUAÇÃO DO BOLETIM Nº 02 DA 1ª ETAPA DO CAMPORI-2023

6. VALORES E PRAZOS

Inscrições/Descrição	1º PRAZO até 06 MARÇO	2º PRAZO até 24 MARÇO	ABERTO até 26 MARÇO
Individual + Si-Card Alugado	R\$ 82,00	R\$ 87,00	R\$ 97,00
Individual + Si-Card Próprio	R\$ 77,00	R\$ 82,00	R\$ 92,00
1º Dependente + Si-Card Alugado	R\$ 77,00	R\$ 82,00	R\$ 92,00
1º Dependente + Si-Card Próprio	R\$ 72,00	R\$ 77,00	R\$ 87,00
2º Dependente em diante + Si-Card Alugado	R\$ 72,00	R\$ 77,00	R\$ 87,00
2º Dependente em diante + Si-Card Próprio	R\$ 67,00	R\$ 72,00	R\$ 77,00
(*) DUPLAS + Si-Card Alugado	R\$ 145,00	R\$ 150,00	R\$ 160,00
(*) DUPLAS + Si-Card Próprio	R\$ 140,00	R\$ 145,00	R\$ 155,00

- (*) As Duplas realizarão suas inscrições **EXCLUSIVAMENTE** por e-mail: inscricaofoepe@gmail.com, conforme o Regulamento do XI CamPori;

7. MEDALHAS DE PARTICIPAÇÃO

- Serão oferecidas medalhas de participação a todos os atletas inscritos.
- Ver imagens ilustrativas ao lado:



8. PAGAMENTO

Efetuar a transferência bancária do pagamento da inscrição e valor do SiCard, se for o caso, conforme indicado no momento da inscrição, na conta da FEOPE: 001 Banco do Brasil | Agência: 1814-7 Conta: 21864-2 | CNPJ 08.839936/0001-12 (PIX é o CNPJ)

OBSERVAÇÕES:

- São considerados dependentes conjugues legalmente constituídos e filhos solteiros com até 21 anos de idade, sendo obrigatório a comprovação por documentação oficial da referida condição;
- Haverá devolução de valores, mediante solicitação do atleta via e-mail: contato@foepe.esp.br, de acordo com a tabela abaixo:

Prazos	Percentual devolvido
Até 13 Março 23	80% do valor pago
Até 23 Março 23	50% do valor pago
Até 27 Março 23	30% do valor pago
Após 27 Março 23	Não haverá devolução

9. APURAÇÃO E CONTROLE DOS RESULTADOS

Serão utilizados o equipamento eletrônico SportIdent e o programa de apuração Helga-O.

Em caso de dano ou extravio do SI-Card alugado o atleta indenizará a organização em R\$ 400,00 (quatrocentos reais).



FEDERAÇÃO DE ORIENTAÇÃO DE PERNAMBUCO

Fundada em 9 de fevereiro de 2007

Filiada à Confederação Brasileira de Orientação

CNPJ 08.839.936/0001-12



CONTINUAÇÃO DO BOLETIM Nº 02 DA 1ª ETAPA DO CAMPORI-2023

- NOVIDADE NA PONTUAÇÃO PARA O RANKING

A pontuação para o ranking do campeonato seguirá o sistema europeu, conforme descrito no capítulo 14 do regulamento do XI CamPORI-2023.

10. REGRAS E REGULAMENTOS

A competição seguirá as Regras de Orientação da IOF, as Regras de Orientação Pedestre da CBO (ROP/CBO) e o Regulamento do XI CAMPORI 2023, disponíveis no site da FEOPE - Federação de Orientação da Pernambuco (<http://www.feope.esp.br>)

REGRA 7.3 e PESSOAS SURDAS ou COM DEFICIÊNCIA AUDITIVA:

A atletas enquadrados na Regra 7.3 da ROP da CBO e pessoas surdas ou com deficiência auditiva, fazem jus ao desconto corresponde a 50% no valor da inscrição individual, em cada um dos prazos supracitados.

Transcrição da Regra 6.6 : Regras de Orientação Pedestre (ROP) da CBO

Regra 6.6 - Os competidores que participam de uma prova são responsáveis pelos riscos e acidentes que venham a sofrer no deslocamento, concentração e execução dos percursos. O seguro contra acidentes é de responsabilidade do atleta ou do clube a que ele pertence.

11. MAPA

O mapa será confeccionado de acordo com as Especificações Internacionais para Mapas de Orientação (ISOM/2017-2). Parte do mapa sem escala ao lado:



12. ÁREA EMBARGADA

A partir do publicado no boletim 01, a área embargada continua proibida para a realização de qualquer tipo de atividade ou treinamento de orientação na área e seu entorno no Município de Carne de Vaca, conforme imagem ao lado:

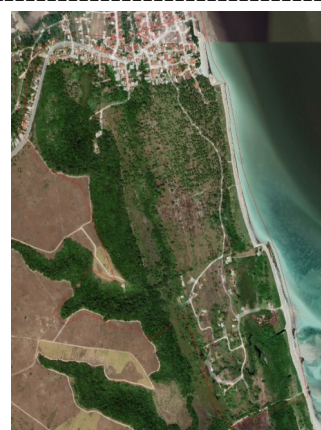

13. DESCRIÇÃO DO TERRENO, CLIMA E QUAISQUER RISCOS

Terreno: Área com altitudes variando entre 0 e 55m, terreno apresenta áreas abertas, charcos, mangues, floresta, áreas de muitos coqueiros, poucas cercas nos trajetos.

Clima: Tempo bom para o período, com temperatura média de 28 graus. É o período mais ameno do ano para a região, com temperatura podendo chegar a 30 graus.

Riscos: Os que não sejam os habituais do esporte, seria tomarem cuidado próximo as casas abandonadas, por haver alguns poços, que estarão balizados. Informo que tem rotas proibidas no mapa "x purple" que o atleta deve respeitar.



FEDERAÇÃO DE ORIENTAÇÃO DE PERNAMBUCO

Fundada em 9 de fevereiro de 2007

Filiada à Confederação Brasileira de Orientação

CNPJ 08.839.936/0001-12



CONTINUAÇÃO DO BOLETIM Nº 02 DA 1ª ETAPA DO CAMPORI-2023

14. ESCALA E EQUIDISTÂNCIA DOS MAPAS

Escalas: 1:7.500, para os níveis E, A e B; e 1:5.000 para os níveis N.

Equidistância das curvas de nível: 5 metros.

15. PERCURSOS

Tempo estimado do vencedor da categoria ELITE (1h 10min).

CATEGORIAS	INSCRITOS EM 2023	PERC	DISTÂNCIA	PONTOS
H Adulto E	6	P1	6,3	19
H Juv E	1	P2	5,1	16
D Adulto E	1			
H Adulto A	7	P3	6,1	18
H Master A	13	P4	6	17
H Sênior A	5	P5	5,9	16
D Adulto A	1	P6	4,4	16
D Master A	4			
D Sênior A	3	P7	4,3	15
H Juvenil A	1			
H Veterano A	7			
D VIPA	1	P8	2,9	11
D Adulto B	1	P9	4,4	15
H Adulto B	9			
D Master B	3	P10	4	14
H Master B	7			
D Sênior B	5	P11	3,8	14
H Sênior B	5			
D Juvenil B	1			
H Master N	1	P12	2,4	11
D Junior N	1			
H Juvenil N	1	P13	2,2	11
D Juvenil N	1			
H Sênior N	1			
D Infantil N	1	P14	1,7	8
HN1	1			
DN1	2			



FEDERAÇÃO DE ORIENTAÇÃO DE PERNAMBUCO

Fundada em 9 de fevereiro de 2007

Filiada à Confederação Brasileira de Orientação

CNPJ 08.839.936/0001-12



CONTINUAÇÃO DO BOLETIM Nº 02 DA 1ª ETAPA DO CAMPORI-2023

16. HOSPEDAGEM E TRANSPORTE

Os custos com hospedagem, alimentação e transporte serão de responsabilidade dos atletas e/ou clubes. Não será previsto nenhuma estrutura para hospedagem e/ou acantonamento pela característica de apenas um dia de competição.

OBS: Aos que desejarem hospedagem, indicamos consultar as pousadas locais na área de Carne de Vaca, Pontas de Pedras e ou até mesmo de Goiana, através de sites de busca.

O transporte para o local da prova fica de responsabilidade de cada atleta.

Distâncias Rodoviárias (cidade de origem - distância)

- Recife - PE (Centro): 69,8 km
- João Pessoa - PB: 79,3 km
- Maceió - AL: 326 km

- Natal - RN: 252 km
- Campina Grande - PB: 161 km

17. ALIMENTAÇÃO

Na arena do evento funciona o restaurante "BAR DO JORGE" e em parceria com ele conseguimos deixar os valores das refeições (almoço) num preço justo para os atletas.

Entretanto os valores só serão válidos se entrar em contato pelo número informado e informar que participará do evento dia 02 DE ABRIL e dar os nomes das pessoas que consumirão.

Valores poderão ser diferentes no dia, sem a reserva. Isso serve para ajudar ao restaurante a se preparar para receber todos da melhor forma possível!

Contato: JORGE (81) 9 7401-5596 (wattzap)

Bar do Jorge
Cardápio

Bebidas

Água com gás		Refrigerante lata	
Água sem gás		Refrigerante ks	
Coco verde		Refrigerante 500ml	
Suco (copo) 400ml		Refrigerante 1L	
Suco (jarra) 1L		Refrigerante 2L	
Suco (jarra) 1,5L			
Cerveja Latao		Budweiser 600ml	
Cerveja sem álcool		Devassa 600ml	
Brahma 600ml		Heikenen 600ml	
Brahma Litrão		Itaipava 600ml	
Boheia 600ml		Itaipava litrão	
Bohemia Litrão		Petra 600ml	
Skol 600ml		Petra Litrão	
Skol Litrão			
Conhaque de alcatrão		Dose	Meiota
Conhaque Dreher			
Vodka Natasha			
Vodka Orloff			
Rum Montilla			
Whisky Teacher			

18. COMPOSIÇÃO DO JÚRI TÉCNICO

FUNÇÃO	CBO	NOME	CLUBE
MEMBRO 1	8827	ROSEMBERG BEZERRA DUARTE	ROTA ALTERNATIVA
MEMBRO 2	1547	AILTON VALAU PEREIRA	CORELE
MEMBRO 3	14212	ADRIANA KÁTRIM DE SOUZA TOLÊDO	NEBLINA
SUPLENTE	16074	MARCOS BATISTA DA SILVA JÚNIOR	COSW



FEDERAÇÃO DE ORIENTAÇÃO DE PERNAMBUCO

Fundada em 9 de fevereiro de 2007

Filiada à Confederação Brasileira de Orientação

CNPJ 08.839.936/0001-12



CONTINUAÇÃO DO BOLETIM Nº 02 DA 1ª ETAPA DO CAMPORI-2023

19. LOCALIZAÇÃO DA PROVA:

<https://www.google.com/maps/@-7.6030532,-34.8029339,13z?hl=pt-BR>

CROQUI



20. INFORMAÇÕES GERAIS

Para mais informações ou dúvidas referentes à 1ª Etapa favor entrar em contato com Flávio Lins (81) 99450-1986 ou com Patrícia Oliveira (81) 99599-7379, por e-mail inscricaofoepe@gmail.com e também pelo site da FEOPE - Federação de Orientação de Pernambuco www.foepe.esp.br

Goiana, PE, 28 de Março de 2023.

Flávio Lins
Diretor do Evento

Waldson Estrela
Árbitro do Evento